



# PARASPORT DANMARK

## Arbejdsopgave

Kategorisering af Paraspport Danmarks idrætter, samt udpegning og analyse af idrætter med de største transitionspotentialer ift. at gå fra breddeudøver til talent og fra talent til eliteudøver

**Praktiksted:** Paraspport Danmark

**Studerende:** Johannes Skak Hansen

**Ekstern praktikvejleder:** Teis Bro (sportschef)

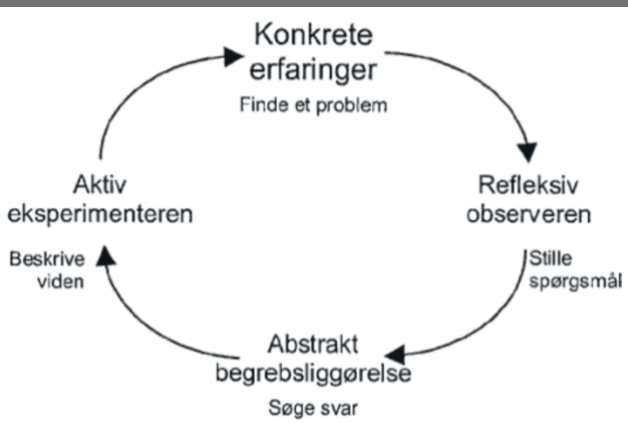

## Metode og teori

- Teori og kompetencer fra kurset **Præstationsoptimering, talentudvikling og coaching**
- **Kolbs erfaringsbaserede læringscirkel**
- **Sparring med Teis Bro samt drøftelser med idrætskonsulenter ang. status på hver enkelt idræt**

## Resultatet

- Kategorisering af idrætter fra A-D, hvor man ikke skelner mellem eliteidrætter og breddeidrætter
- Idrætter med de største transitionspotentialer: **Atletik, bordtennis, cykling, skydning & svømning**
- Et analyse- og forståelsværktøj, som kan fremme udviklingen for idrættene og give et større fokus på niche-parasportidrætter

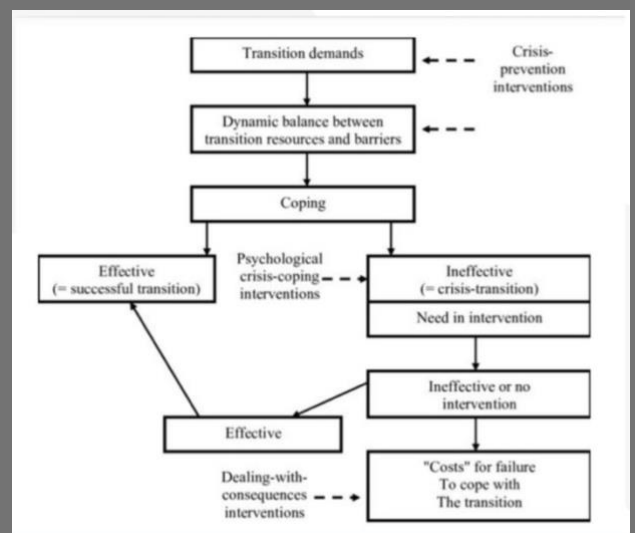

## Det videre/afsluttende forløb

- Kategoriseringen skal godkendes af Paraspport Danmarks bestyrelse, før den kan tages i brug af konsulenter (forvent. i august)

## Kategorisering

Idrættene er kategoriseret fra A-D. Denne kategorisering er baseret på mange forskellige faktorer. Helt overordnet er hver idræt gennemgået for a) udøver- og klubantal, b) status på international konkurrence, c) økonomi (2025-tal)\*, d) primær handicapgruppe, e) antal inkluderede handicapgrupper ift. målgruppen, f) bredde- og/eller elitefokus og g) udvikling de sidste par år. Det skal også understreges, at kategoriseringen også er baseret på andre faktorer som gælder indenfor hver idræt, og for nogle idrætter er der helt særlige grunde til, at de er placeret i en bestemt kategori.

Kategoriseringen er dynamisk og vil blive revurderet mindst hvert 2. år. Det betyder, at en idræt kan skifte kategori, hvis den har ændret sig siden sidste kategorisering. Derudover står der angivet, om en idræt er en paralympisk idræt, og de syv prioriterede paraiddrætter, som er en del af talent- og elitestrategien, er også markeret. En prioriteret idræt kan være placeret i enhver kategori, afhængigt af hvad status er på den pågældende idræt.

\*Hver enkelt idræts økonomi (herunder budgettal fra elite- og breddeudvalget, fondsbevillinger og egen-/klubbetaling) fremgår i bilag 1.

